

Sites Natura 2000

Coteaux calcaires de Borrèze

Coteaux calcaires de Proissans, Sainte-Nathalène et Saint-Vincent- le-Paluel

COPIL n°6 – 7 février 2025
Salignac-Eyvigues



*La Nouvelle-Aquitaine et L'Europe
agissent ensemble pour votre Territoire*





Ordre du jour

- Rappels sur le site
- Bilan de l'animation et perspectives
- Bilan des MAEC
- Questions diverses



Le Comité de Pilotage Natura 2000

- Natura 2000 : concilier Biodiversité + Activités humaines
- CoPil = organe de décision, de **concertation**
- Réunit acteurs du territoire : collectivités, activités, loisirs, associations...

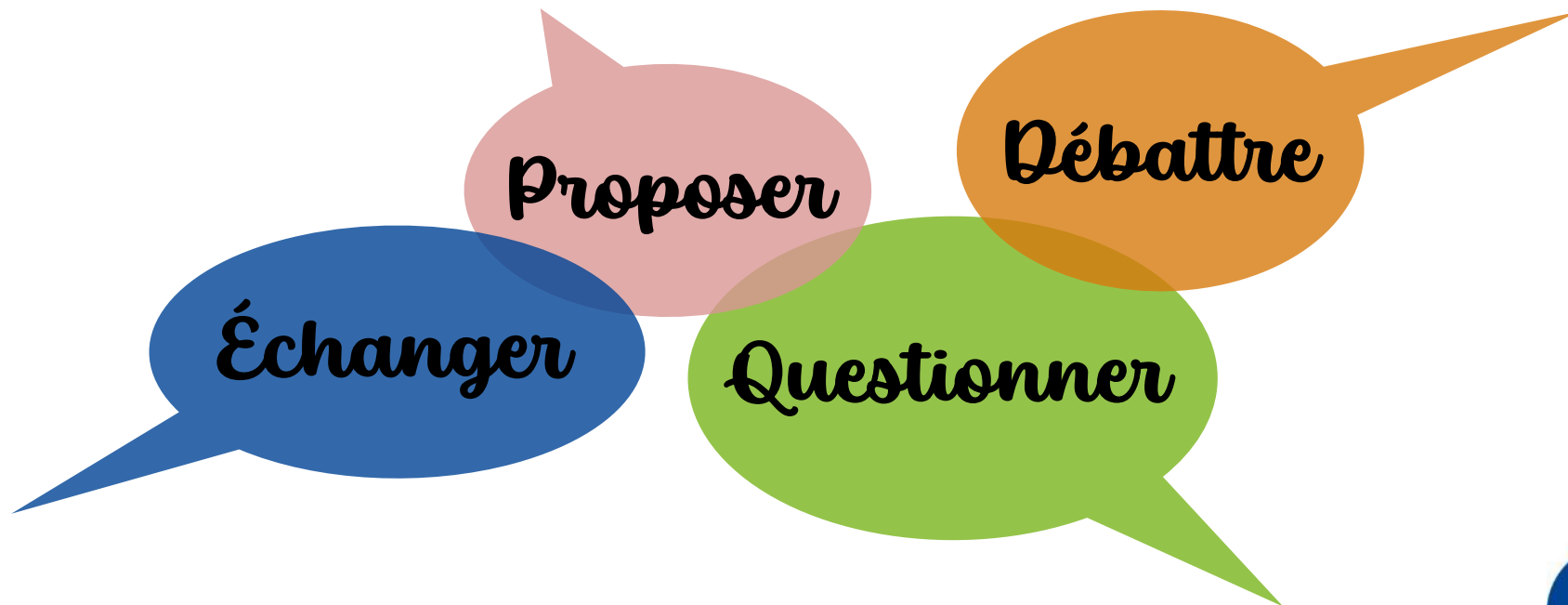

Historique de l'animation

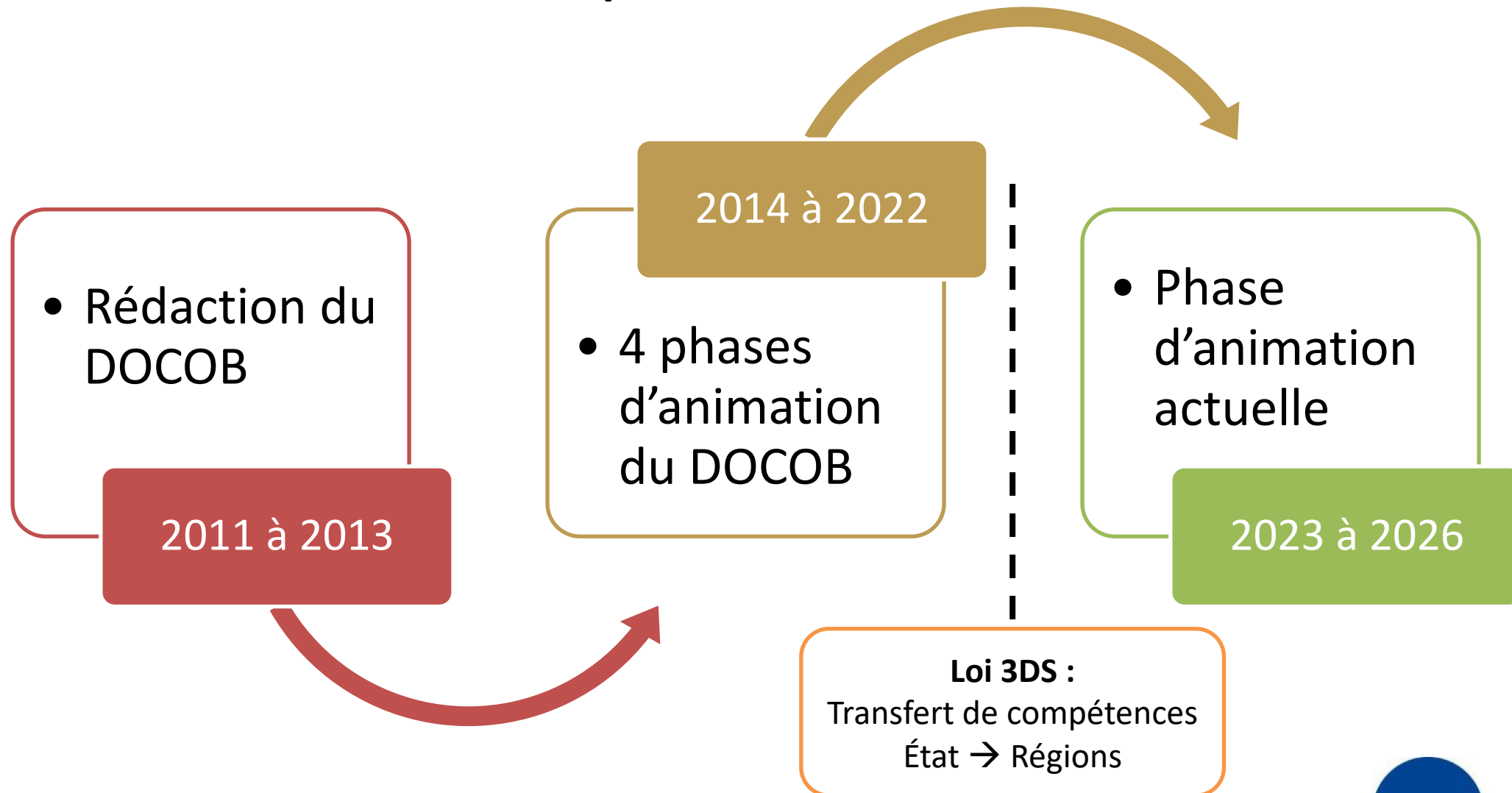



Coteaux calcaires de Borrèze

Coteaux calcaires de Proissans, Sainte-Nathalène et Saint-Vincent-le-Paluel

RAPPEL DES DOCOBS

Périmètre des sites Natura 2000

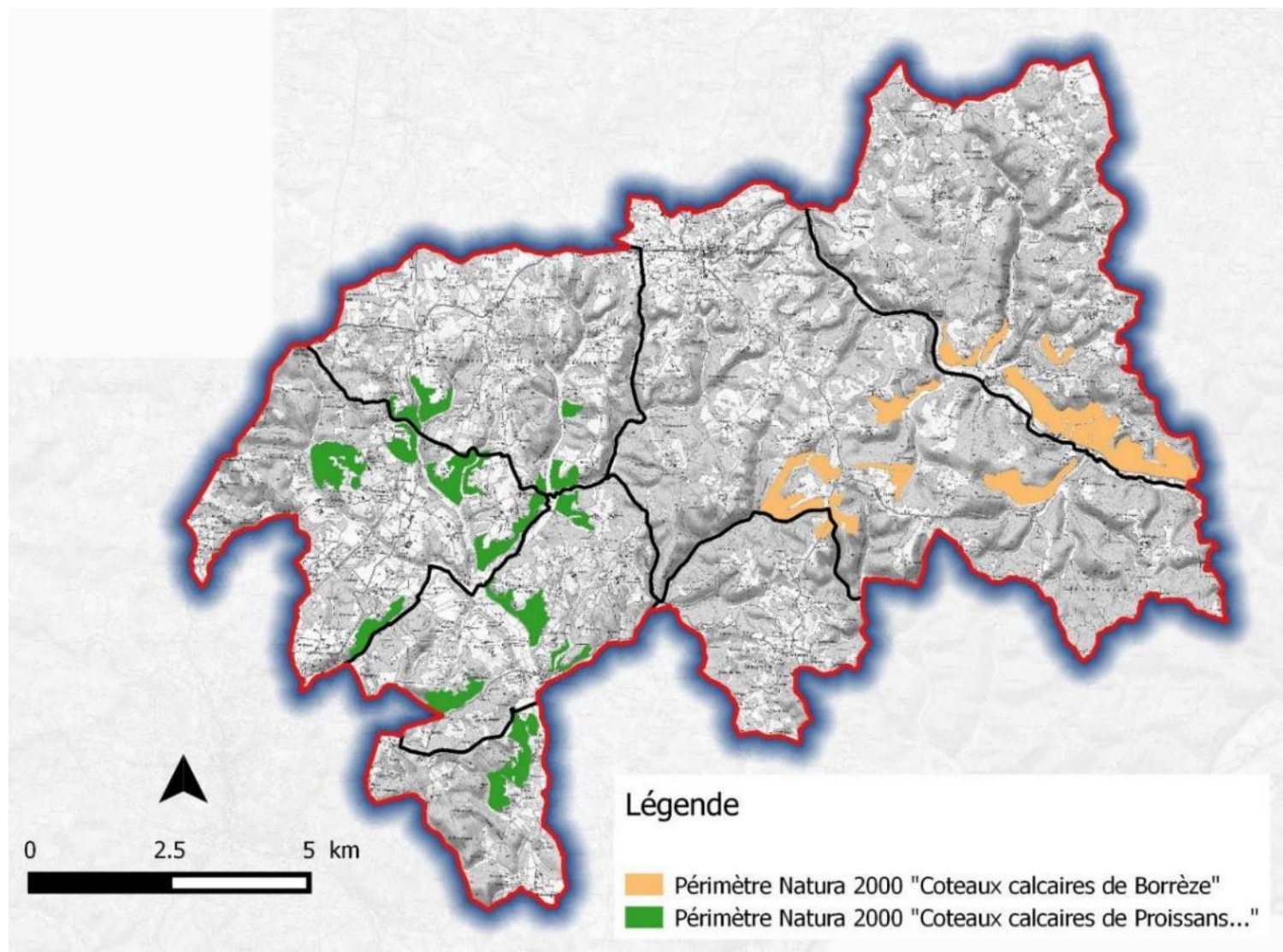

Périmètre : Zoom sur Borrèze

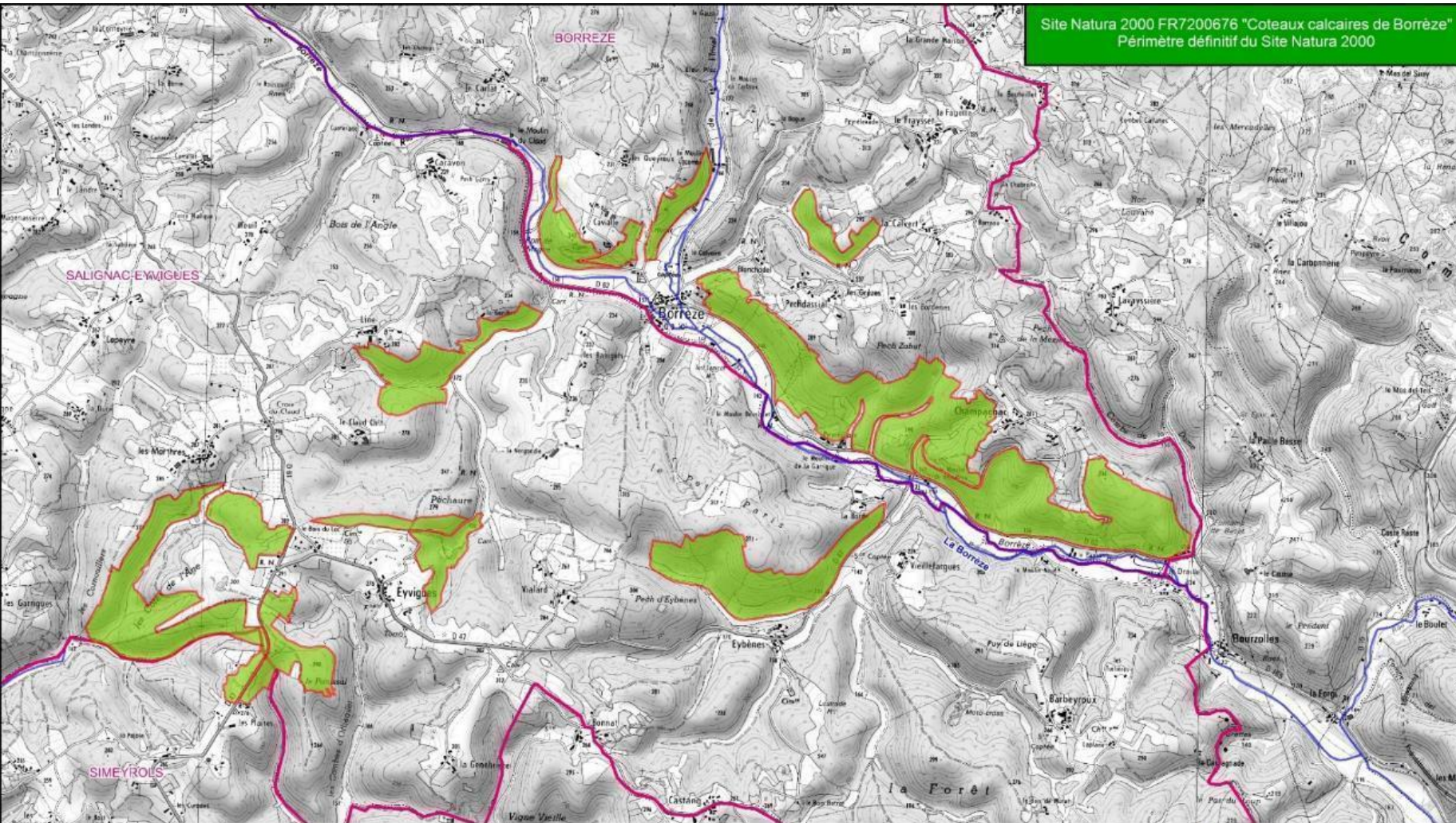

- 3 Communes
 - Borrèze,
 - Salignac-Eyvigues,
 - Simeyrols
- Surface : 415,15 ha



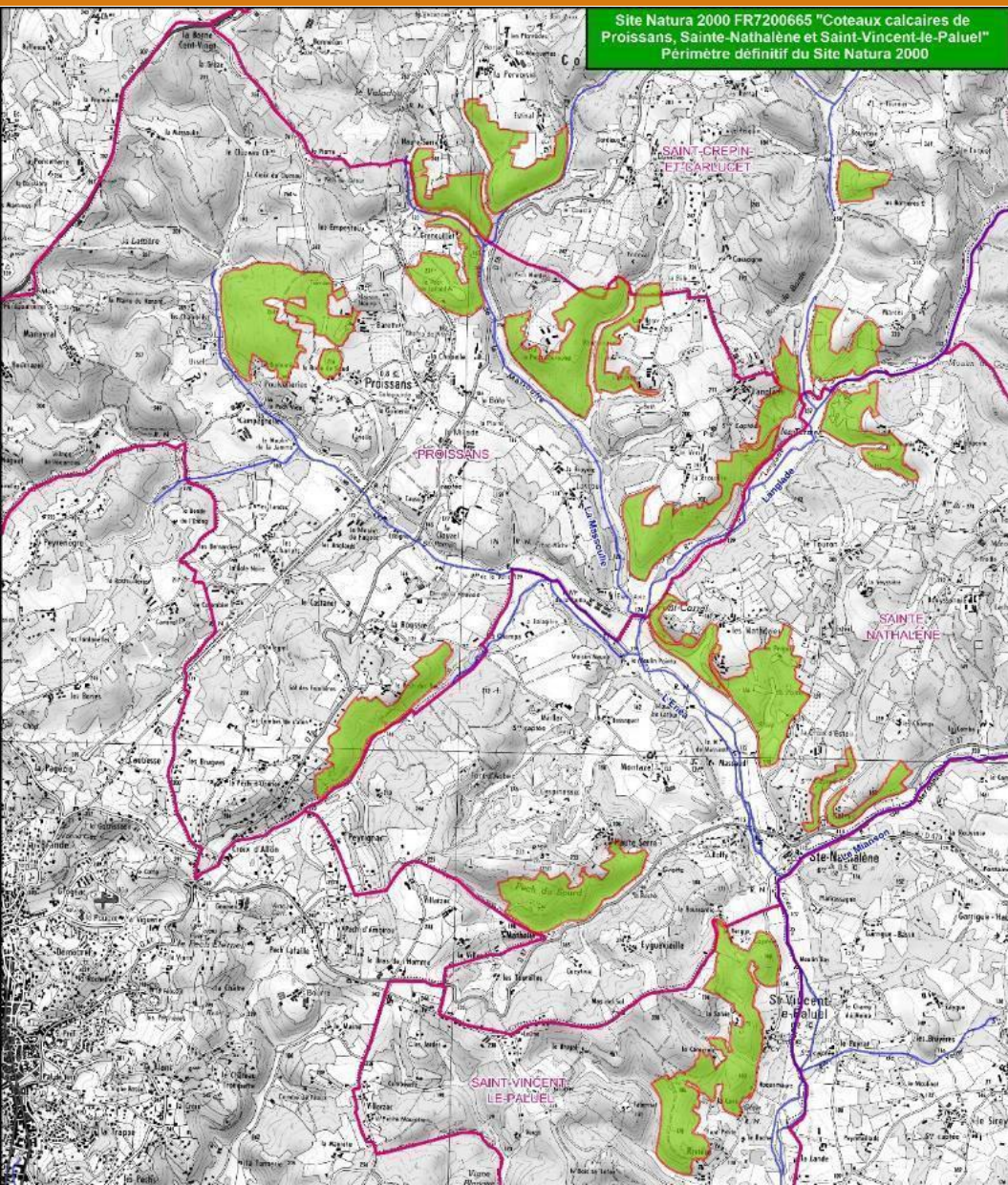

Périmètre : Zoom sur Proissans

- 4 Communes
 - Proissans
 - Sainte-Nathalène
 - Saint-Vincent-le-Paluel
 - Saint-Crépin-et-Carlucet
- Surface : 427,34 ha



Enjeux sur les sites

Site des coteaux calcaires de Borrèze : **5 HIC**



Pelouse sèche



Lande à Genévriers



Lande à Buis

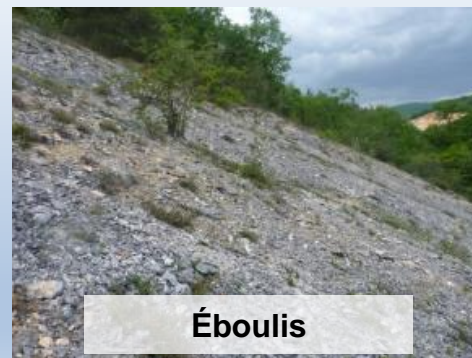

Éboulis



Hêtraies

Site des coteaux calcaires de Proissans, Sainte-Nathalène et Saint-Vincent-le-Paluel : **3 HIC**



Pelouse sèche



Chênaie verte

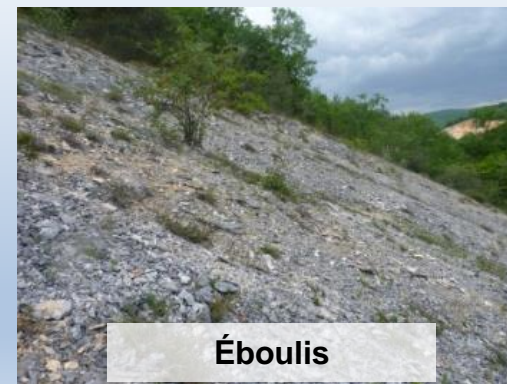

Éboulis

Enjeux sur les sites

- Plusieurs Espèces d'Intérêt Communautaire
 - Chauves-souris (Chiroptères)
 - Damier de la Succise
 - Azuré du Serpolet
- Autres enjeux liés aux milieux / habitats naturels et aux espèces :
 - Reconquête paysagère (espaces en déprises)
 - Flore/Faune (espèces protégées ou patrimoniales)

Enjeux liés à la présence de coteaux calcaires





Coteaux calcaires de Borrèze

Coteaux calcaires de Proissans, Sainte-Nathalène et Saint-Vincent-le-Paluel

BILAN DE L'ANIMATION 2024-2025 ET PERSPECTIVES



Les missions d'animation du site Natura 2000

- Communication, sensibilisation
- Assistance technique
- Suivi du site et du DOCOB
- Assistance administrative



Bulletin d'information : Natur'Actu

NATUR'ACTU N°1 - janvier 2025
Conservatoire d'espaces naturels Nouvelle-Aquitaine
NATURA 2000

Coteaux calcaires de Borrèze [Dordogne]

Édito
Le réseau Natura 2000 a fêté ses 30 ans en 2022 et contribue par son approche contractuelle et volontaire à renforcer la prise en compte de la biodiversité dans les politiques publiques, le tout dans un esprit de conciliation entre préservation de la Nature et activités humaines.

La loi 3DS (Différenciation, Décentralisation, Déconcentration et simplification) adoptée en 2022 a apporté un changement majeur dans le pilotage des sites Natura 2000. Ainsi, depuis le 1^{er} janvier 2023, la compétence Natura 2000 est partagée entre l'État et les Régions.

La Région Nouvelle-Aquitaine palce désormais la gestion des sites Natura 2000 terrestres de son territoire. Elle est d'une part cofinancéur et d'autre part autorité de gestion des financements européens dédiés aux opérations Natura 2000 (animation, contrats, etc.).

La Région souhaite maintenir la continuité dans la gestion des sites Natura 2000. Ainsi, le Conservatoire d'espaces naturels de Nouvelle-Aquitaine poursuit sa mission d'animation du site des Coteaux calcaires de Borrèze qui assure depuis de nombreuses années.

Le site des Coteaux calcaires de Borrèze présente une superbe série de coteaux calcaires avec de grandes prairies de pelouses sèches d'une grande richesse pour la faune et la flore. Ce bulletin d'information est le premier du site. Il met l'accent sur le travail fait avec les acteurs locaux pour faire vivre et pour préserver le fonctionnement de Natura 2000, et vous apporte une meilleure connaissance de la nature extraordinaire de ce site. Et pour tout le reste, n'hésitez pas à nous contacter.

Bonne lecture !
Cyrille Gouat, animateur du site

Nom du site : Coteaux calcaires de Borrèze
Code du site : FR 7200676
Localisation : Borrèze, Salignac-Eyvigues, Simeyrols
Surface : 415 hectares
Habitats : 5 habitats d'intérêt européen
Espèce : 1 espèce d'intérêt européen

Borrèze

du territoire, l'AFPL de Borrèze, qui œuvre depuis plusieurs années pour le pastoralisme, profitant à la préservation du site Natura 2000.

Quels sont les avantages de Natura 2000 pour une association comme la vôtre ? Et l'inverse ?
Une partie des surfaces couvertes par l'AFPL est située en site Natura 2000 animé par le CEN. Ce classement permet une bonne surveillance de la faune et de la flore dont Borrèze est pour certains éléments un véritable conservatoire (voir encadré). Ceci devrait éviter la fermeture de zones à enjeux prioritaires de conservation. Natura 2000 permet d'obtenir des subventions significatives pour les bergers/éleveurs, rémunérant leurs prestations de pâturage sur les zones classées.

Quelles difficultés rencontrez-vous ?
Les difficultés pour l'AFPL, viennent essentiellement du manque de financement et de la faible participation des propriétaires adhérents. Les propriétaires sont satisfaits de voir les troupeaux à l'ouvrage, mais n'y a pas assez de bêtes pour passer utilement partout. Souhaitons que la motivation revienne.

Avez-vous des projets particuliers dans les temps à venir ?
Les projets pour l'AFPL tiennent en quelques mots : plus de participation, plus de financement, plus de troupeaux qui pourraient venir de l'installation d'un éleveur s'adossant à l'AFPL. Une leur d'espoir pour 2024/25... et la suite, vient de l'éligibilité récente des AFPL aux MAEC (Mesures agro-environnementales et climatiques). Nous avons déclaré 32 ha qui pourraient être subventionnés en plus des espaces Natura 2000, mais pour l'instant le dossier est à l'étude.

En complément du pâturage des troupeaux, nous prévoyons du débroussaillage mécanique (coût 600 €/hectare) et du brûlage contrôlé (mise en place de coupes) réalisés à partir de septembre 2024 afin de préserver la flore et la faune de nos coteaux.

sanctuaire de
reils : éboulis, pelouses calcaires, landes à Genévriers ou à
es : l'Euphorbe de Séguier, la Laitue vivace, le Lin de
lin, la Spirée à feuilles de millepertuis...
la Succise et l'Azuré du serpolet qui sont protégés, et la
re, rare en Dordogne, qui se trouve habituellement plutôt
l'Alouette lulu, l'Engoulevent d'Europe, le Grand-Duc

© Vincent Lauhière

Borrèze
e et sa
315 ne
allés là
age, du
l'ouvrage
alpine
coudes
armo-
ction
ocale

Si ces terrains sont assez pauvres, ils ne semblent pas leur déplaire. Preuve en est leur excellente prolificité : avec un taux proche des 100 %, cela signifie qu'on compte en moyenne près d'une naissance par brebis. Pour autant le pastoralisme sur ces coteaux abrupts n'est pas une mince affaire : il demande chaque année un lourd travail d'installation de kilomètres de clôtures. Les aides financières apportées par Natura 2000 sont ainsi essentielles pour faire perdurer ces pratiques séculaires.

L'existence de l'AFPL est également cruciale : en procurant aux éleveurs des terrains à pâturer, elles permettent à la ferme d'être autonome en fourrage. Le foin récolté sur les prairies naturelles est ainsi réservé pour le cœur de l'hiver.

La ferme est bien ancrée dans son territoire, et si l'alimentation des animaux est locale, les débouchés le sont aussi. Les produits de la ferme sont exclusivement vendus en circuit court, dans un rayon de 30 km, voire directement à la ferme. Alors si une envie de fromage vous prend, n'hésitez pas à passer voir Julie et Vincent !

© Vincent Lauhière

© Vincent Lauhière

© Vincent Lauhière

→ Quelle diffusion ?



Sites internet

www.coteaux-calcaires-borreze.fr
www.coteaux-calcaires-proissans.fr



[ACCUEIL](#) [NATURA2000](#) [LE SITE](#) [GESTION DU SITE](#) [INCIDENCE](#) [CONTACTEZ-NOUS](#) [TÉLÉCHARGEMENTS](#)

Coteaux calcaires de Borrèze

Site Natura 2000 FR7200676

[Voir sur le site INPN](#)



- Nouveaux sites créés en 2022

VOIR L'EMPRISE DU SITE

Cartographie dynamique de l'emprise du site Natura 2000

[DECOURVIR](#)



Documents de communication

- Création de 2 plaquettes par site en 2022

Site Natura 2000
Coteaux calcaires de
Proissans, Sainte-Nathalène
et Saint-Vincent-le-Paluel

427 hectares
4 communes concernées
3 habitats d'intérêt européen

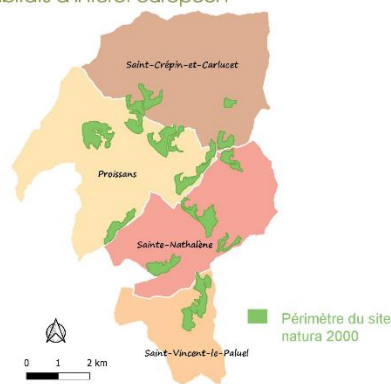

Natura 2000, qu'est-ce que c'est ?

Le réseau Natura 2000 est un ensemble de sites européens, désignés pour la rareté ou la fragilité des habitats naturels et des espèces animales et végétales qui s'y trouvent. Natura 2000 a pour vocation la conservation de ce patrimoine naturel en valorisant les usages locaux qui ont contribué au maintien de cette biodiversité.

Iberis Amara © Matthieu Duffau



Favoriser l'ouverture des milieux

Les coteaux calcaires sont aujourd'hui soumis à la déprise agricole entraînant un embroussaillage progressif des milieux ouverts comme les pelouses sèches. Ce phénomène entraîne la disparition des espèces de faune et de flore spécifiques à ces milieux.

Un des enjeux majeurs du site Natura 2000 est de préserver ces habitats naturels en mettant en place des actions de gestion favorisant la réouverture des milieux, puis leur entretien.

Pastoralisme et gestion d'espaces naturels

Le pastoralisme est un atout pour la gestion des milieux sensibles tels que les pelouses sèches. Les animaux pâturent et entretiennent un milieu où il est difficile de faire un entretien mécanique.

Ainsi un pâturage par des ovins lorsqu'il est adapté permet d'éviter l'enfrichement et de conserver les milieux ouverts où les enjeux de préservation de la biodiversité sont importants.

Le patrimoine naturel

Les coteaux calcaires du secteur sont constitués d'une mosaïque de milieux naturels parmi lesquels on retrouve des forêts de chênes verts, des pelouses sèches, ... Ces milieux reconnues comme rares au niveau européen abritent une faune et une flore remarquables comme l'Aster amelle, la Leuzée à Cônes, l'Iberis amer, ...



Azuré du Serpolet © Matthieu Duffau



Animations Nature

25 mai 2024, Borrèze

8 septembre 2024, Sainte Nathalène



→ Reconnaissance flore des coteaux

→ Recherche Aster amelle : découverte de + de 350 pieds !





Suivi des contrats Natura 2000

Commune	Porteur	Nombre de parcelles	Surface	Période
Borrèze	AFPL de Borrèze	20	25 ha	2022-2024 (3 ans)

- ✓ Entretien de pelouses calcaires et habitats associés par pâturage ovin



Suivi des contrats Natura 2000

Contrat Natura 2000 - AFPL de Borrèze

Surfaces à pâturer

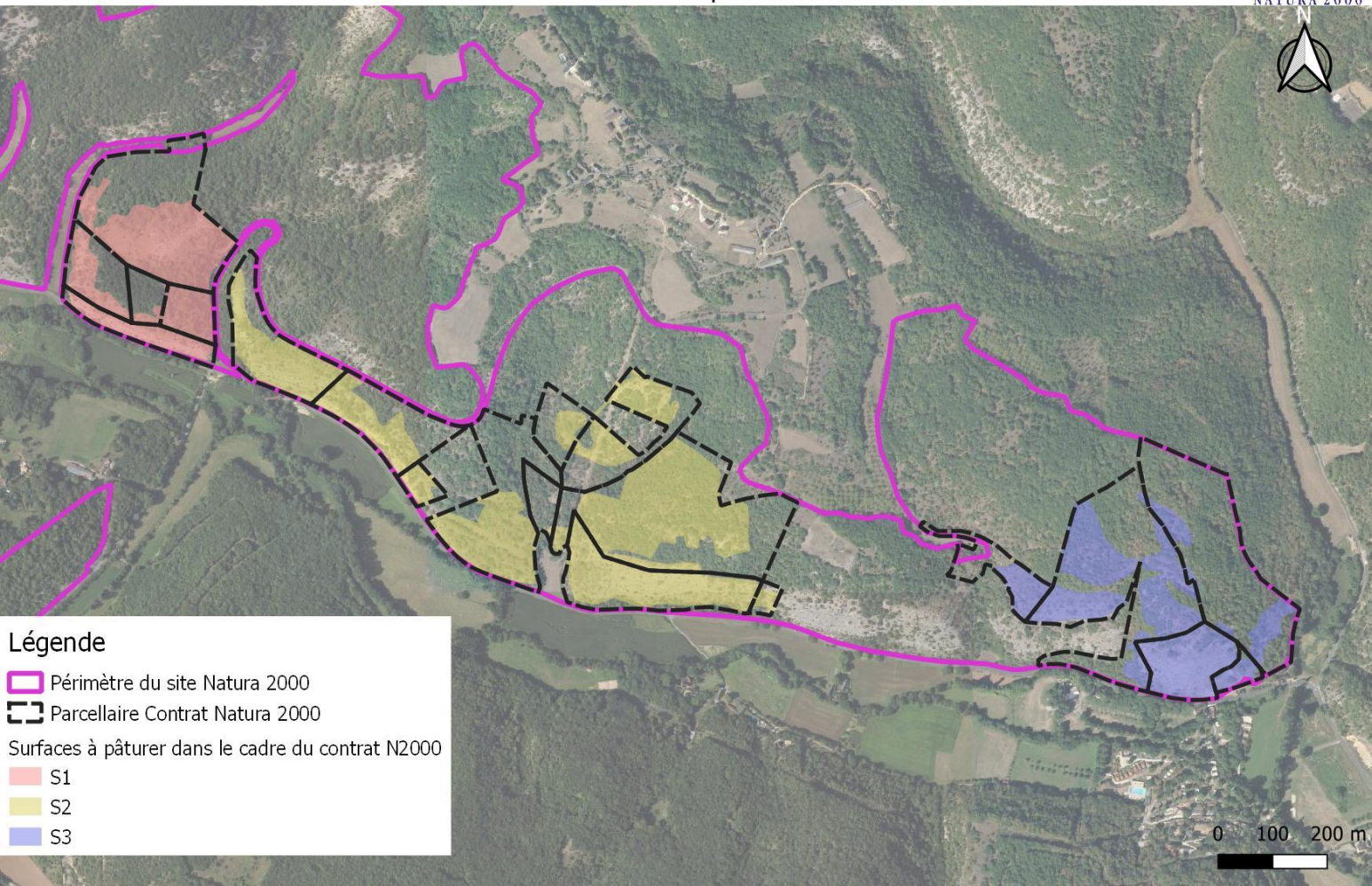

Légende

- Périimètre du site Natura 2000
- - - Parcelaire Contrat Natura 2000
- Surfaces à pâturer dans le cadre du contrat N2000
 - S1
 - S2
 - S3

- ✓ **Action N03Ri** : Entretien de pelouses calcaires et habitats associés par pâturage ovin



25 ha

- ✓ CEN : Appui et aide à la mise en œuvre technique, suivi technique, administratif et financier



Suivi des contrats Natura 2000



Contrat Natura 2000 - AFPL de Borrèze
Surfaces pâturées en 2024

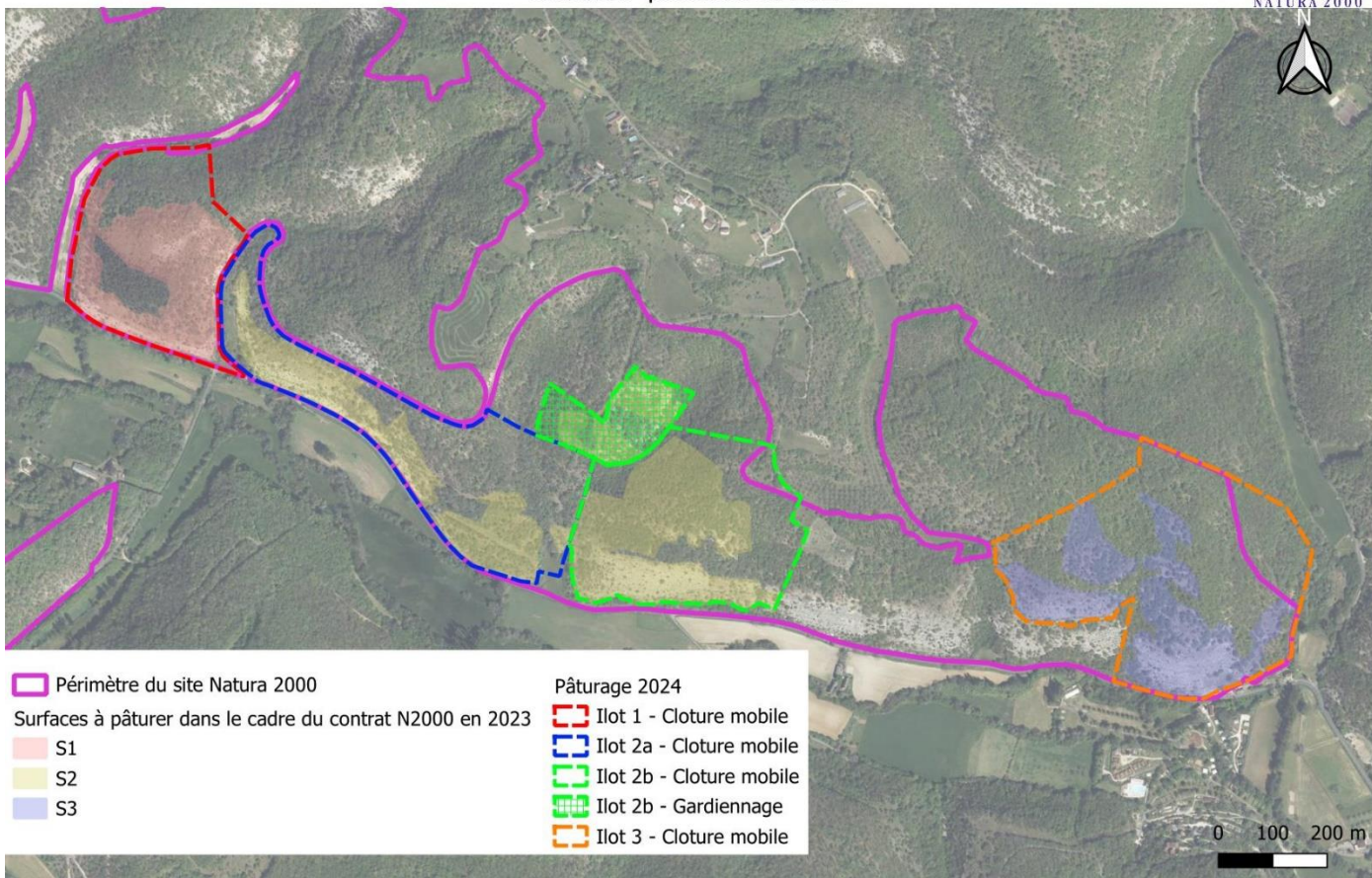

2024

Période de pâturage

24 août
↓
4 décembre

Durée

73 jours

Cheptel

60 brebis



31/12/2024 :
Clôture contrat





Appel à projet Région : Contrats Natura 2000

- Pas d'appel à projet en 2024
- Nouvel AAP : du 15 janvier au 31 mars 2025
- **2 projets** sur site Coteaux calcaires de Borrèze



Projet de contrat Natura 2000 – AFPL de Borrèze

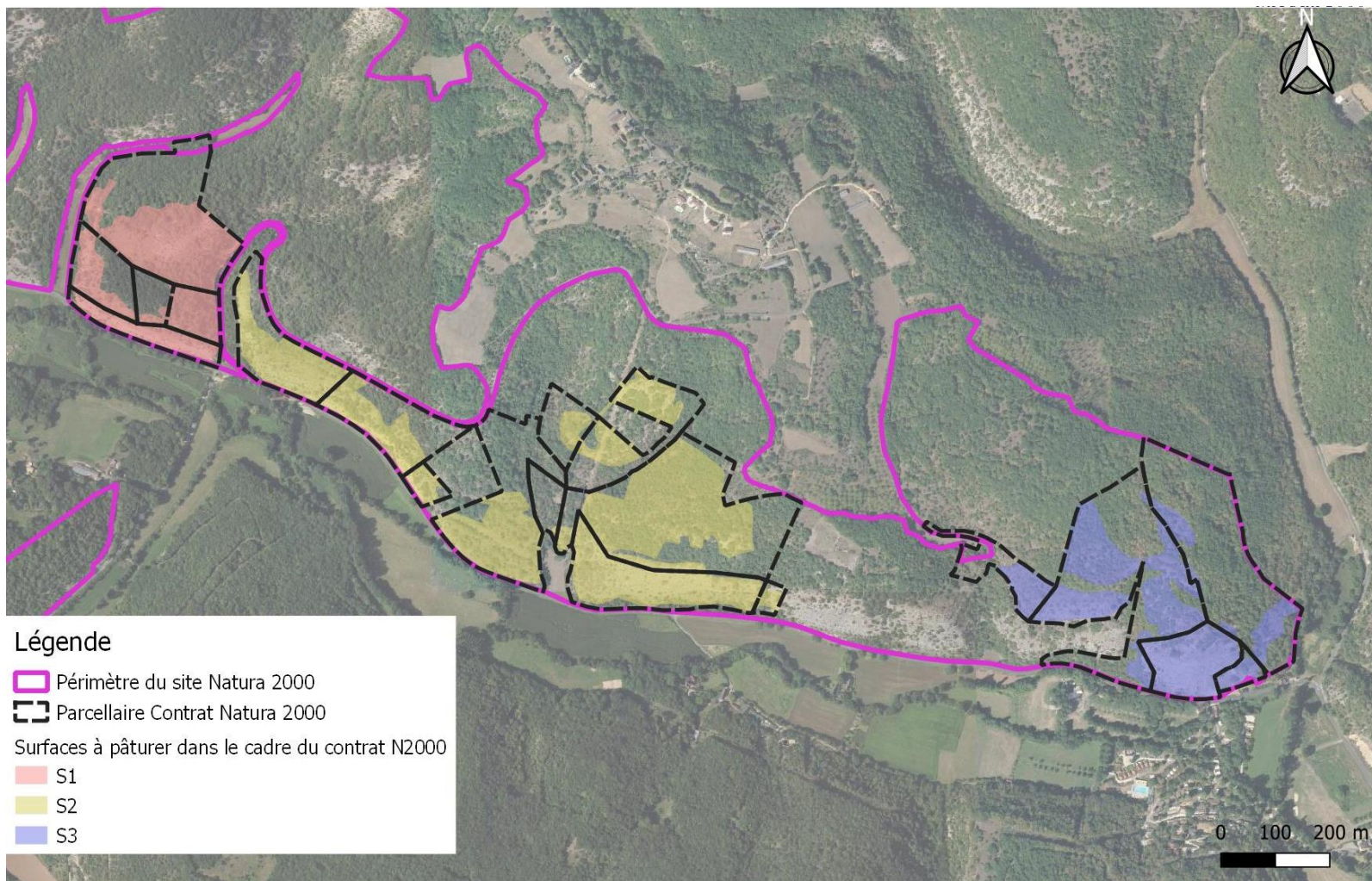

→ Même périmètre et mêmes modalités que précédent contrat



Projet de contrat Natura 2000 – CEN NA

- Parcelles acquises en novembre 2023 par CEN NA

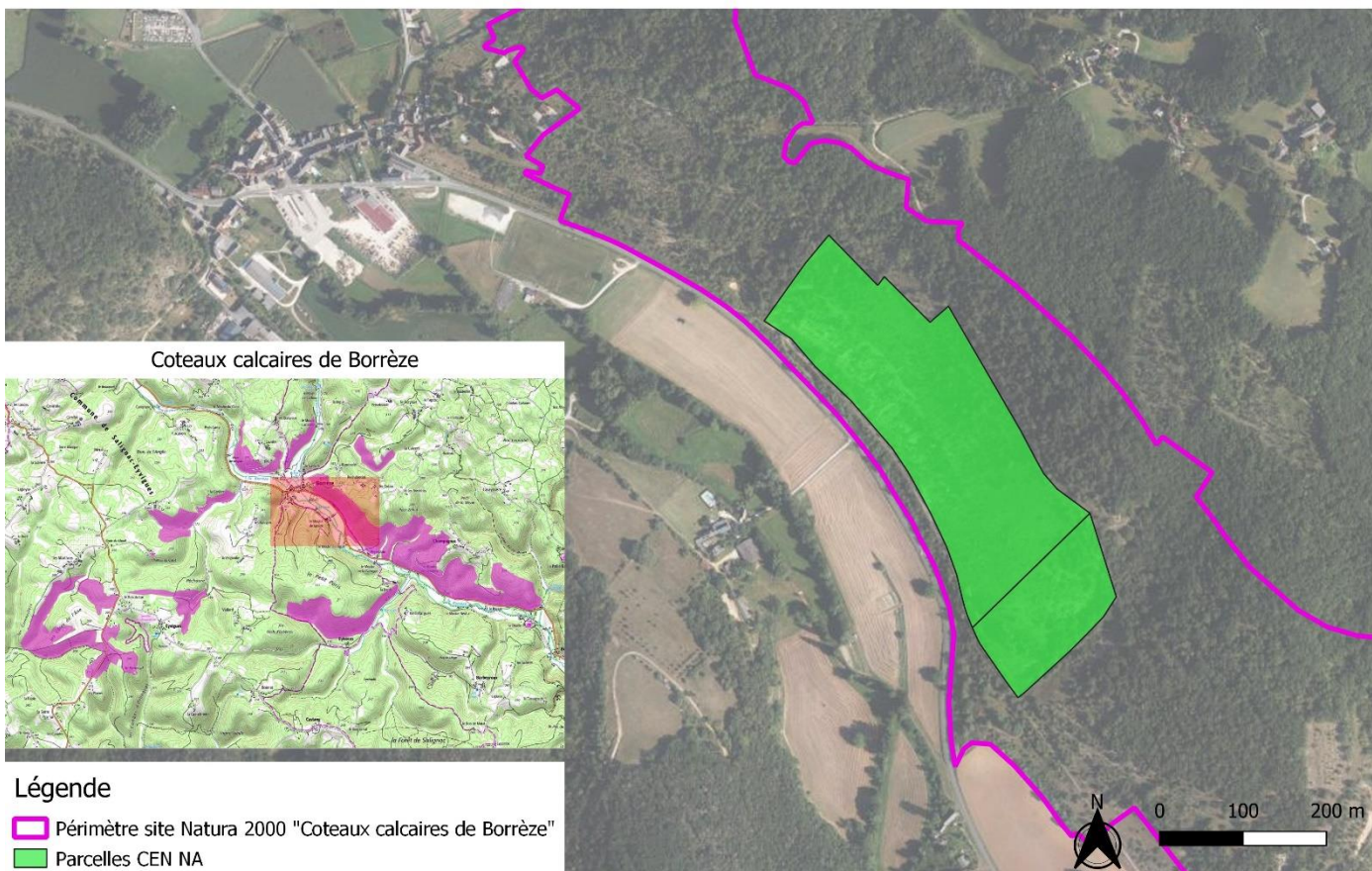

Projet de contrat Natura 2000 – CEN NA



- Précédent contrat porté par l'ancien propriétaire :
 - Pose de clôture
 - Pâturage

- Actions projetées :
 - Restauration des pelouses
 - Réparation des clôtures
 - Pâturage



Projet de contrat Natura 2000 – CEN NA

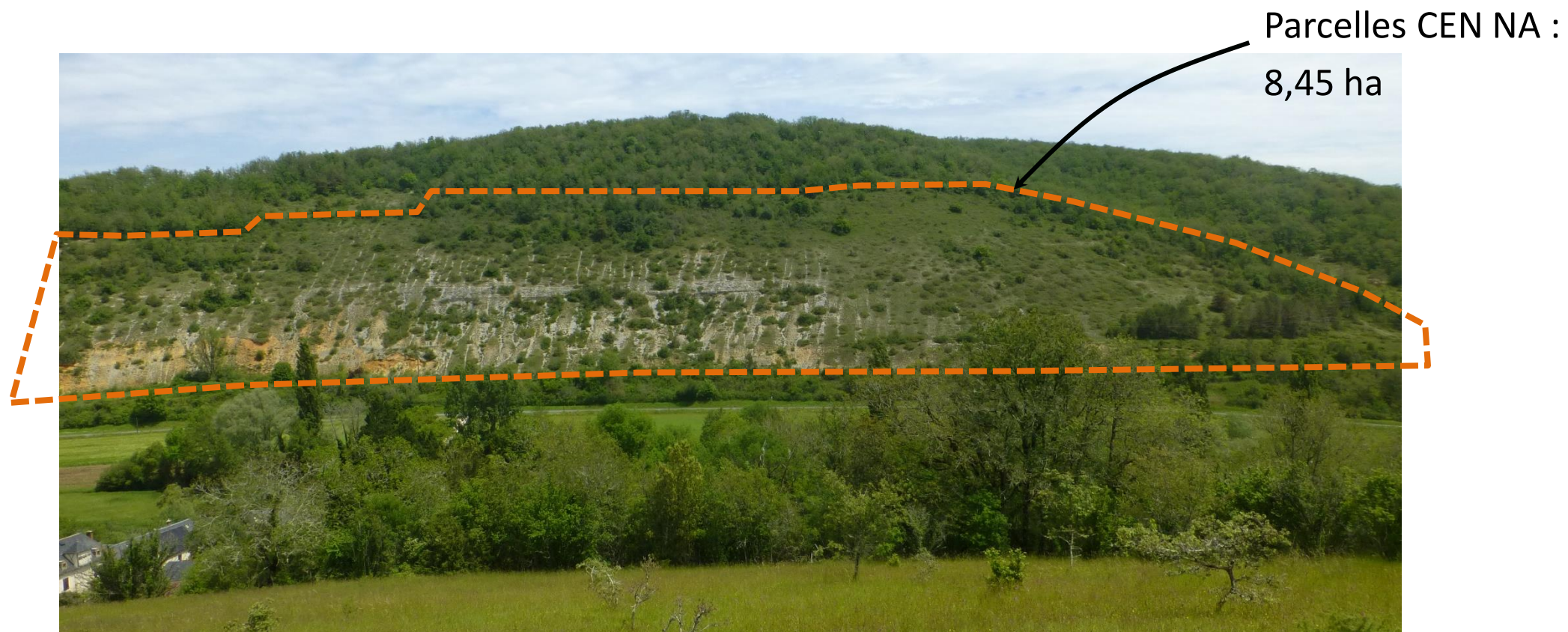

Projet de contrat Natura 2000 – CEN NA

Restauration :
débroussaillage
lourd

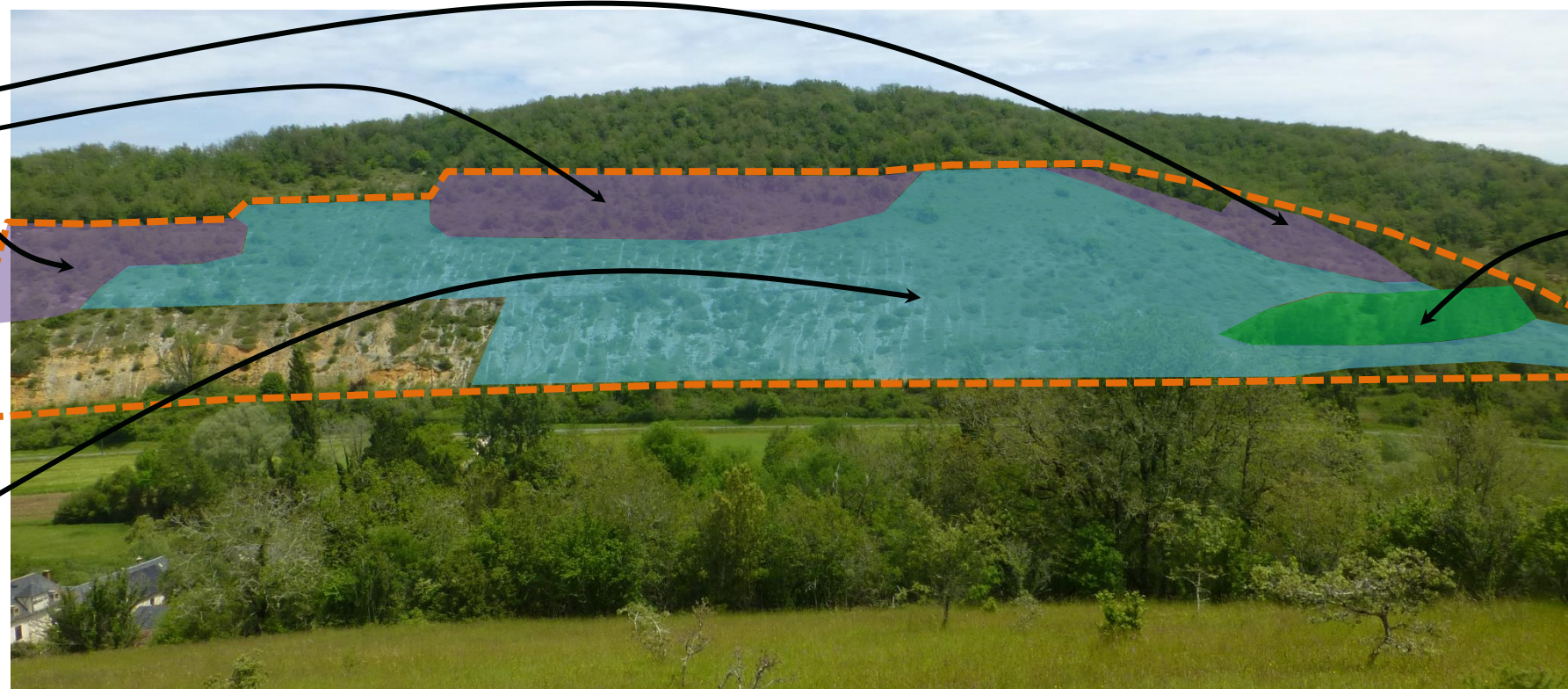

Restauration :
bûcheronnage
des pins

Ouverture :
débroussaillage
léger



Projet de contrat Natura 2000 – CEN NA

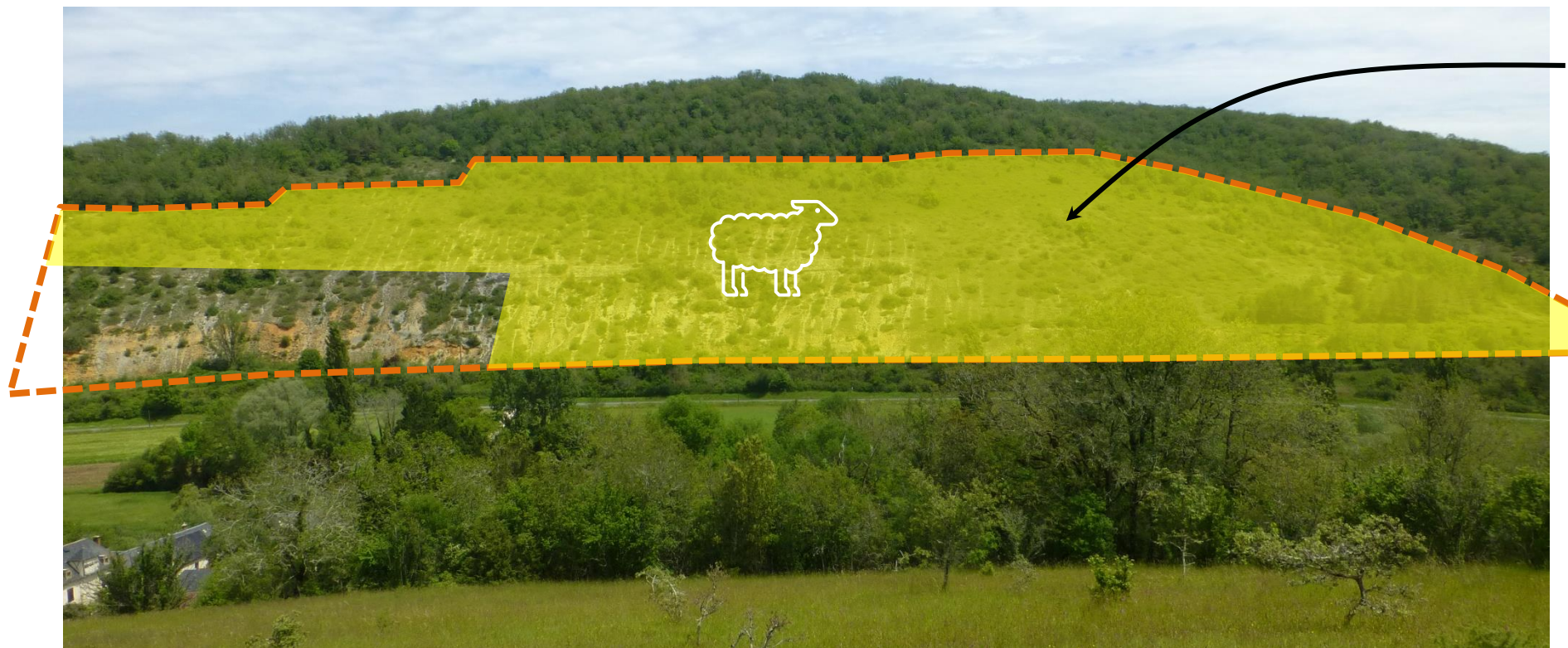

Pâturage ovin





Evaluation des incidences

3 sollicitations :

- Randonnée VTT « Sur la trace d'Artaban » en 2024 et 2025 (non soumis à évaluation)
- Extension d'un camping





Coteaux calcaires de Borrèze

Coteaux calcaires de Proissans, Sainte-Nathalène et Saint-Vincent-le-Paluel

MESURES AGRO-ENVIRONNEMENTALES ET CLIMATIQUES (MAEC)



Cadre général

→ **Objectif** : Favoriser la mise en œuvre ou le maintien de **pratiques agricoles favorables à l'environnement**

MAEC : Obligations (cahier des charges) / Rémunération

Financement : FEADER / État / Agences de l'eau

Gestion : DRAAF NA / Région NA



PAEC VALIDES EN DORDOGNE

Campagne MAEC 2023

LEGENDE

● Villes principales

■ PAEC NA_BD24

■ PAEC NA_DOUB

■ PAEC NA_DROP

■ PAEC NA_GLVL

■ PAEC NA_ISDR

■ PAEC NA_LOTA

■ PAEC NA_PLBV

■ PAEC NA_PLPF

■ PAEC NA_VEZE

■ PAEC NA_ZP24

■ PAEC NA_EL24

OSM Routes et villes

0 10 20 km

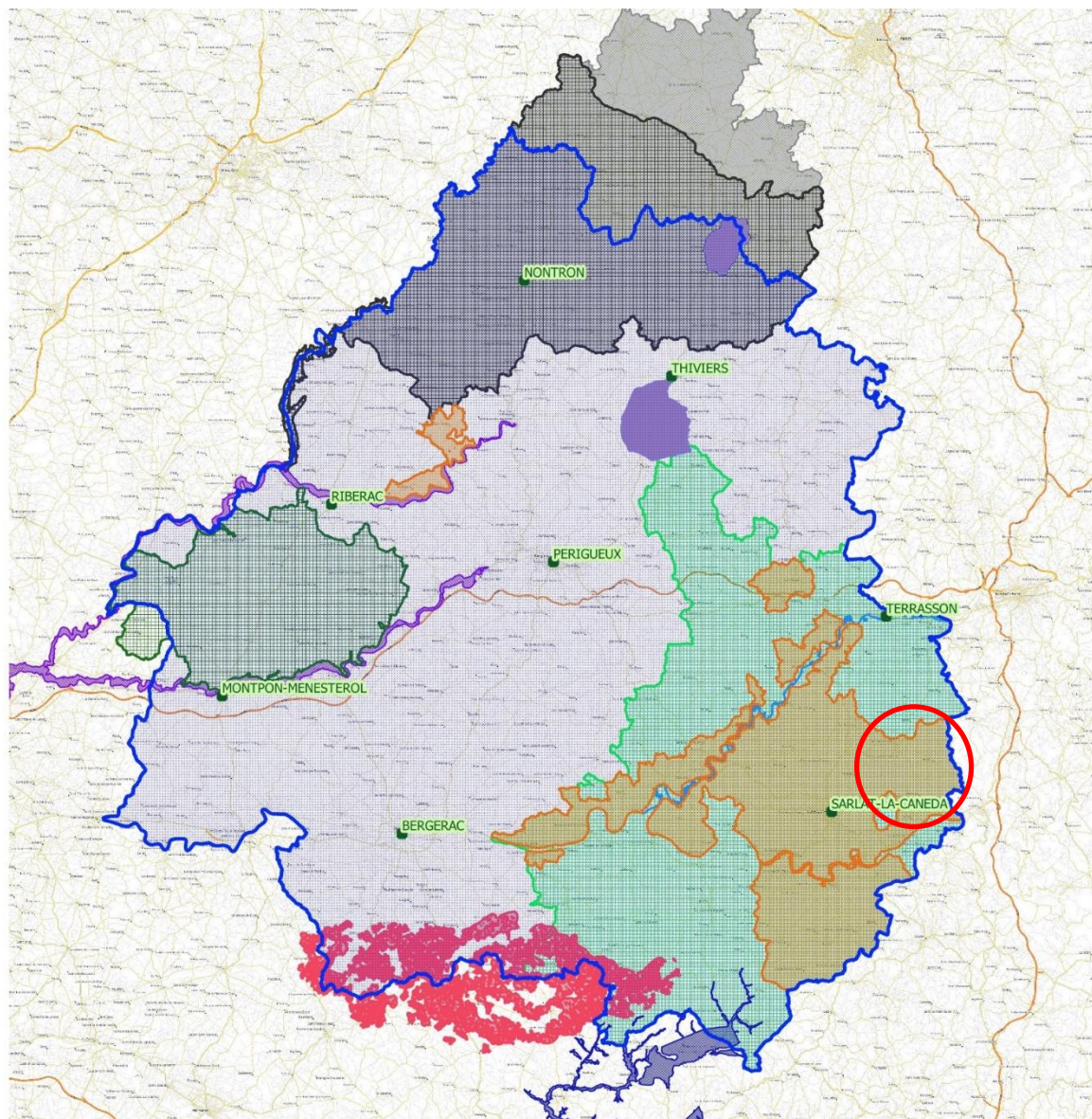

Appel à projet 2024 :
11 PAEC redéposés

3 PAEC sur le site

Déroulement de la campagne 2024

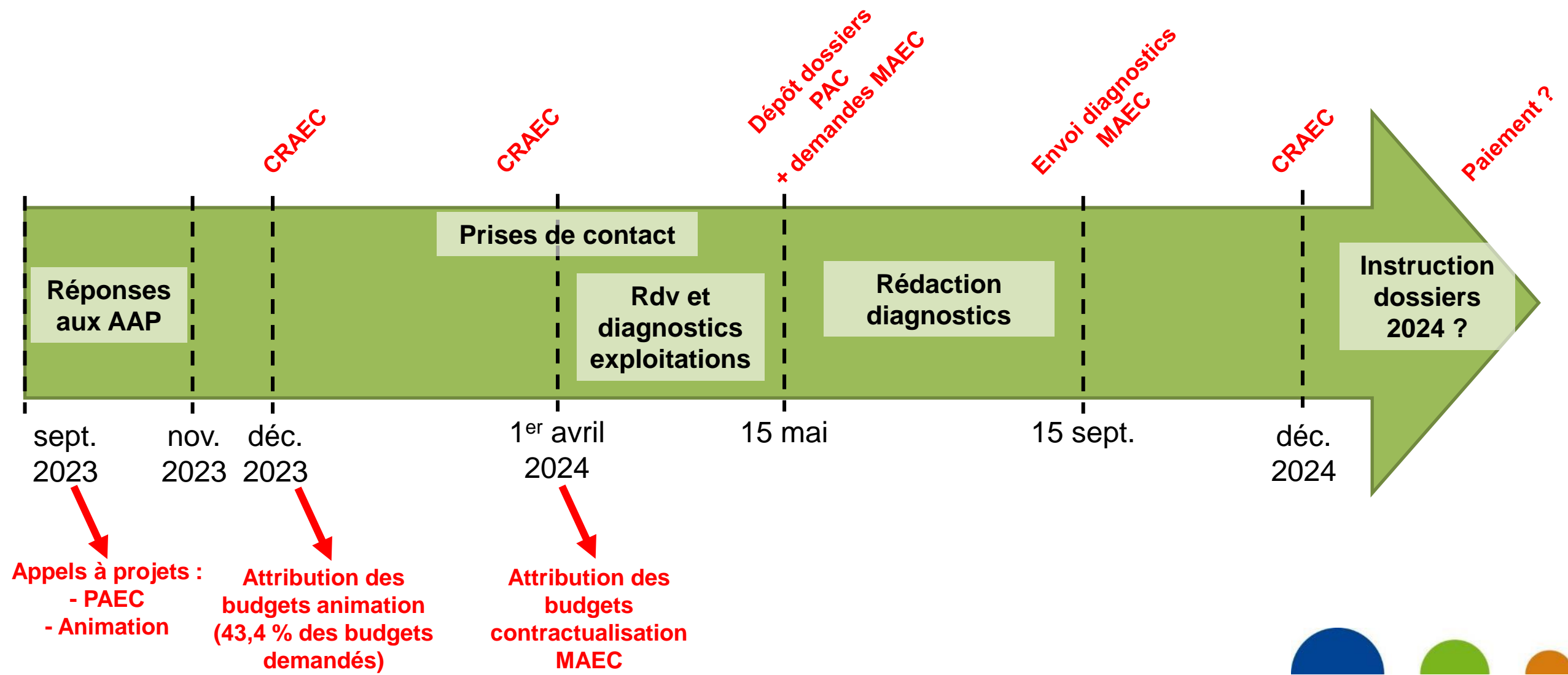



PAEC NA_BD24 :

Coteaux calcaires et petites vallées humides en Dordogne

- **Enjeu** : Biodiversité
Autour de 9 sites Natura 2000
- **Budget 2024** : 200 000 €

Opérateur :



Animateurs :





BD24 : Bilan 2024

Codes MAEC

- CIFF
- CPRA
- ESP2
- ESP3
- ESP4
- MHU2
- OUV2
- IAE1
- IAE3

Surface par mesure en ha

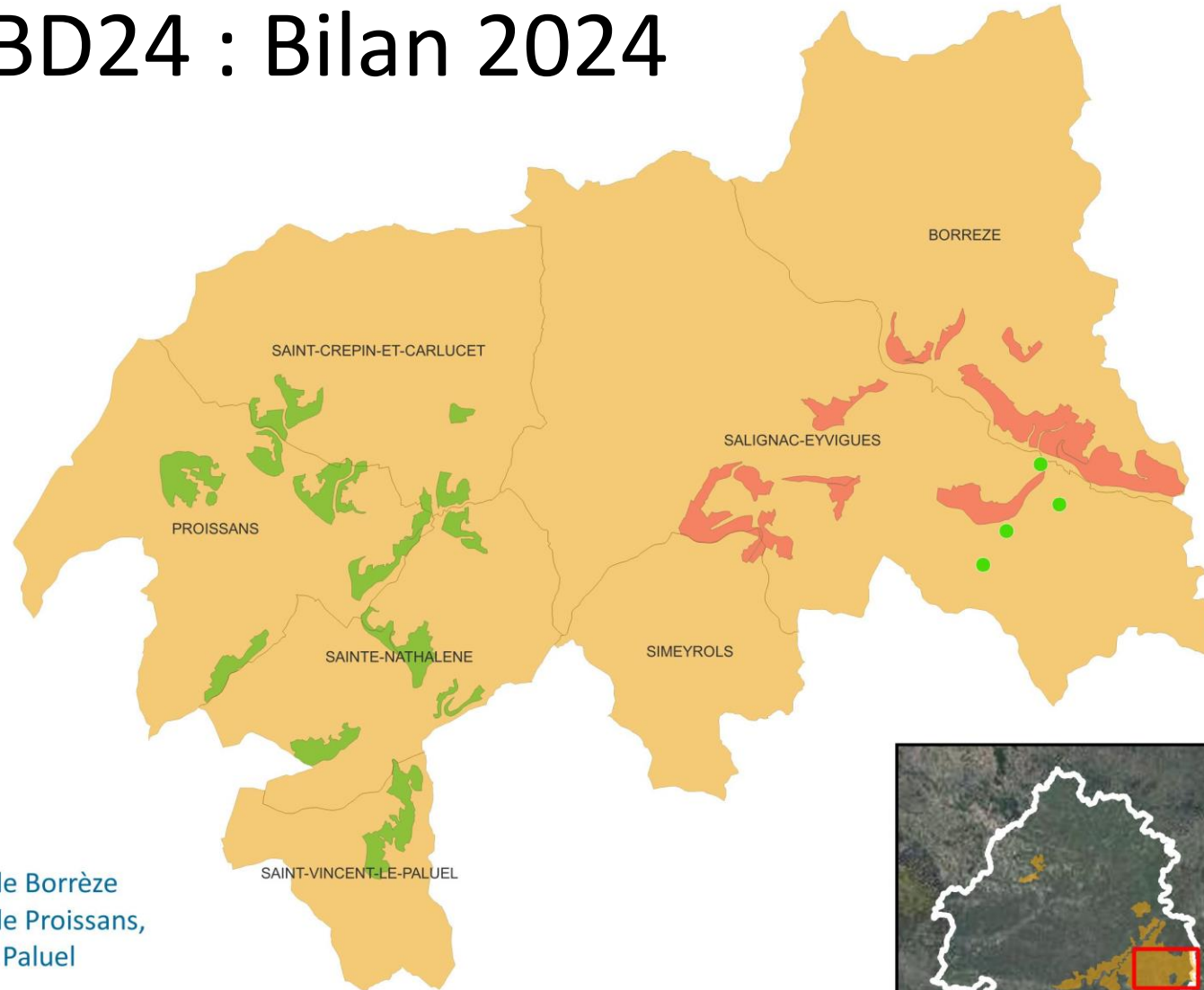

Limites

- Communes
- Périmètre PAEC NA_BD24
- Site Natura 2000 Coteaux calcaires de Borrèze
- Site Natura 2000 Coteaux calcaires de Proissans, Sainte Nathalène et Saint Vincent le Paluel

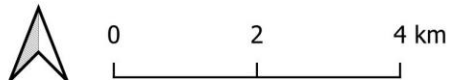

1 diagnostic effectué dans le secteur



1 exploitation engagée
10,01 ha en retard de fauche

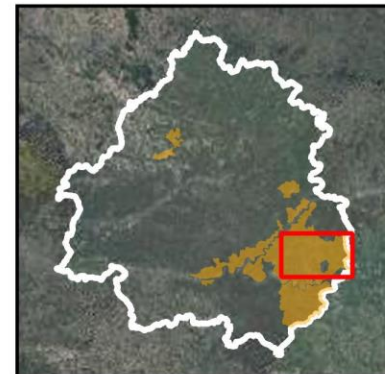

PAEC NA_ZP24 :

Zone pastorale de Dordogne

- **Enjeu** : Pastoralisme
= *Zone pastorale de Dordogne*
- **Budget 2024** : 500 000 €
Budget demandé : 1 390 000 €

Opérateur :



Animateur :



ZP24 : Bilan 2024

Code MAEC

- PRA1
- PRA2
- PRA3
- PRA1 + PRA3
- PRA2 + PRA3

Surface par mesure en ha

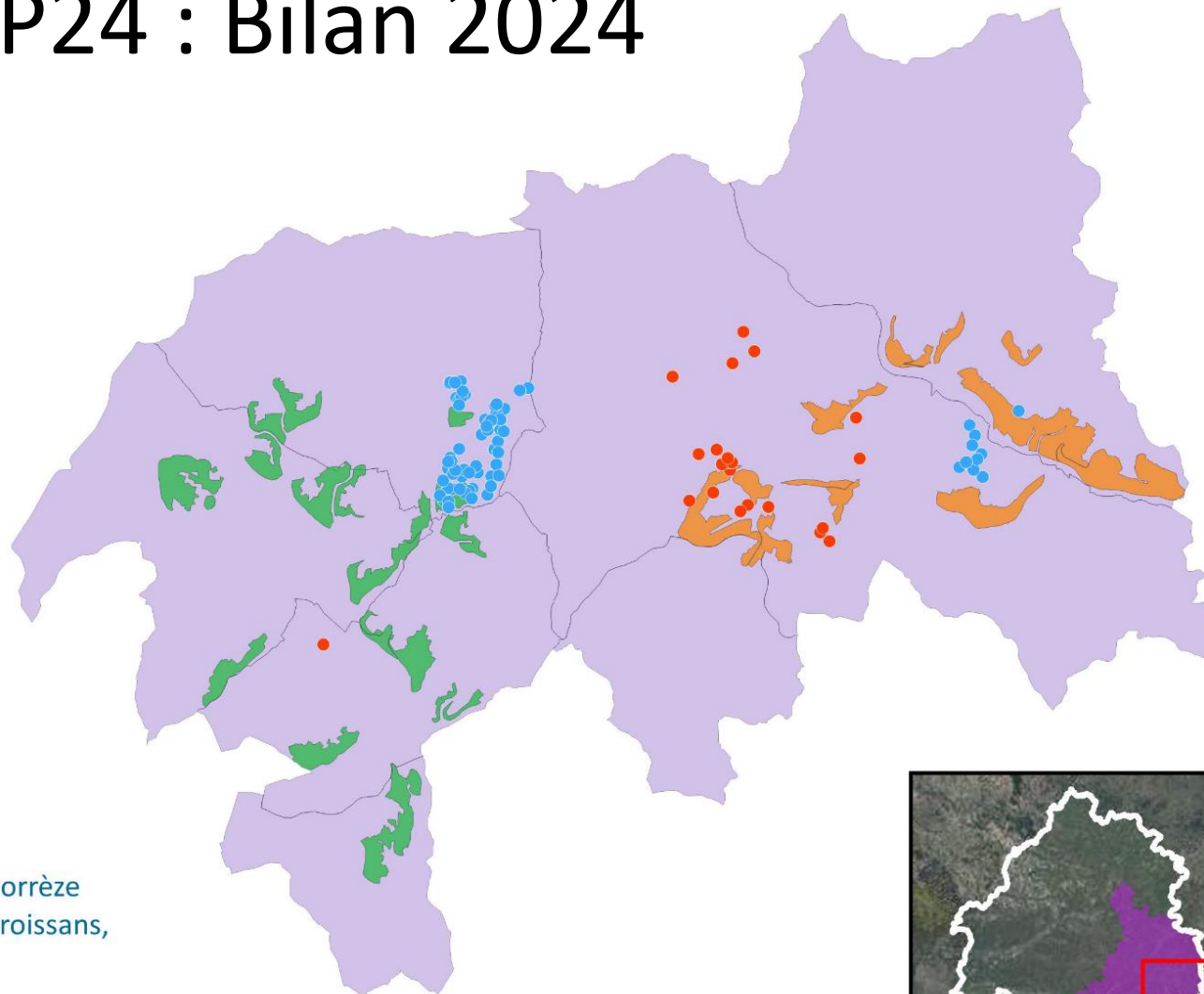
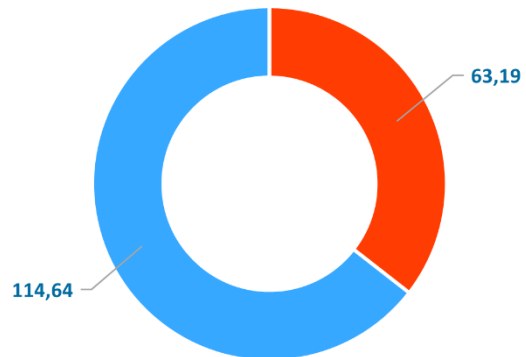

- Communes
- Périmètre PAEC NA_ZP24
- Site Natura 2000 Coteaux calcaires de Borrèze
- Site Natura 2000 Coteaux calcaires de Proissans, Ste Nathalie et St Vincent le Paluel

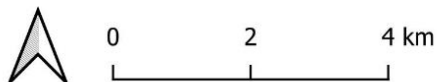

21
exploitations
engagées



3 exploitations
dans / proches des
sites
Natura 2000
= 177,83 ha

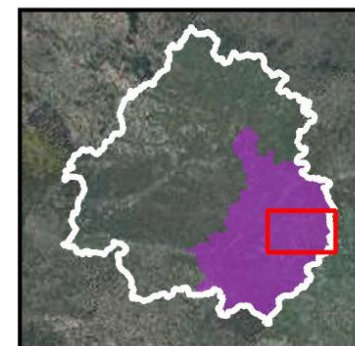

PAEC NA_EL24 :

Territoire élevage Dordogne

- **Enjeu** : Élevage et bien-être animal
- = Département de La Dordogne
- **Budget 2024** : 500 000 €

Opérateur :



Animateur :

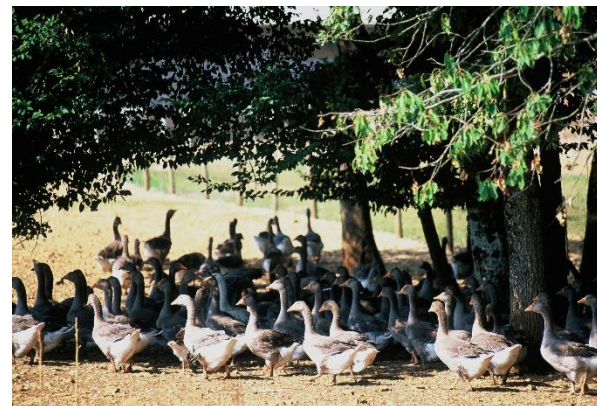



EL24 : Bilan 2024

9 exploitations
engagées sur le PAEC
537,45 ha



Aucune
exploitation
dans le secteur



MAEC : Perspectives 2025

Appel à projet automne 2024 → Budgets demandés pour 2025 :

- BD24 : 180 000 €
- ZP24 : 285 000 €
- EL24 : 1 500 000 €



- Enveloppes connues courant mars (si tout va bien)
- Pas d'appel à projet Animation → **financement du temps ?**



Merci de votre attention

 Conservatoire
d'espaces naturels
Nouvelle-Aquitaine



La Nouvelle-Aquitaine et L'Europe
agissent ensemble pour votre Territoire

